

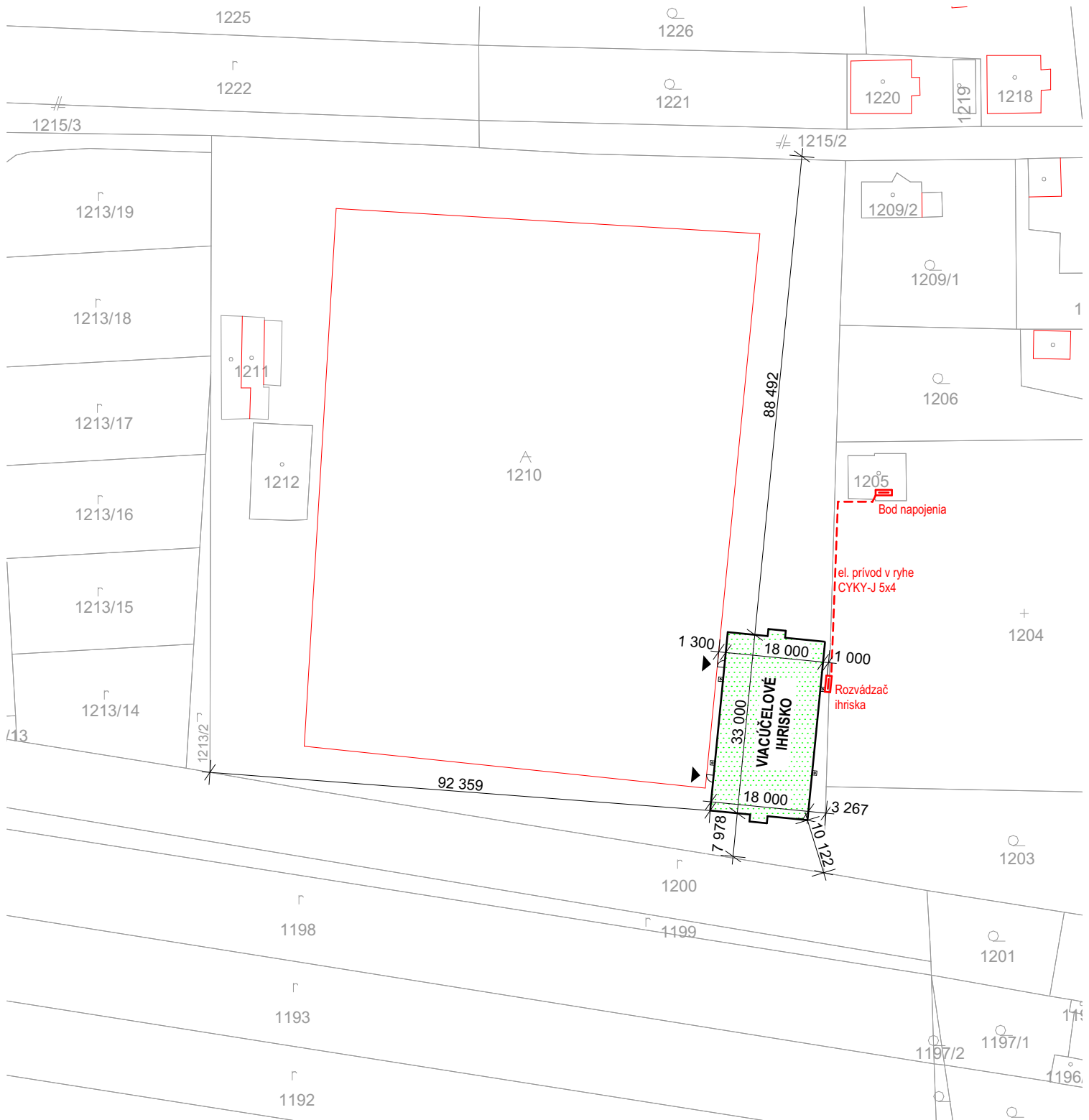

# CELKOVÁ SITUÁCIA STAVBY

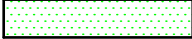

## LEGENDA:

-  SO-01
-  VSTUP NA IHRISKO



## POZNÁMKA:

PRI PREVÁDZANÍ PRÁČ NA UVEDENOM OBJEKTE JE NUTNÉ DODRŽIAVAŤ VYHLÁŠKU SÚBP A SBÚ Č. 374/1990 ZB. O BEZPEČNOSTI PRÁČE A TECHNICKÝCH ZARIADENÍ PRI STAVEBNÝCH PRÁČACH.  
V NÁVÄZNOSTI NA § 18 CITOVANEJ VYHLÁŠKY JE NUTNÉ, ABY VÝKOPOVÉ PRÁČE BOLI ZAHÁJENÉ AŽ PO SMEROVOM A HLBKOVOM VYTYČENÍ INŽINIEŠKYCH SIETÍ A INÝCH PREKÁŽOK.

Realizačná a dielenská dokumentácia musí byť odsúhlasená autorizovanou osobou príslušnej profesie.

HLAVNÝ ARCHITEKT	VYPRACOVAL	ZODP. PROJEKTANT		
ArchitektiSKA, s.r.o.	Ing.arch. Barbora Korcová	Ing. Miroslav Statečný		
INVESTOR	OBEC POVAŽANY, 916 26 Považany č. 187 Okres: Nové Mesto nad Váhom			
PROFESIA	CELKOVÁ SITUÁCIA STAVBY			
<b>„VIACÚČELOVÉ IHRISKO“ POVAŽANY, k.ú. Považany, č.p. 1210</b>			FORMÁT	1x A4
			DÁTUM	02/2018
			STUPEŇ	D.S.P.
			MIERKA	<b>1:1000</b>
CELKOVÁ SITUÁCIA STAVBY			STAVEBNÝ OBJEKT	VÝKRES Č.
			<b>SO 01</b>	<b>01</b>

# PÔDORYS ŠPORTOVÉHO IHRISKA - 33,0 x 18,0 m

POLYPROPYLENOVÉ MANTINELY dl. 2,0 m x v. 1,0 m x hr. 10 mm + OCHRANNÁ SIEŤ PPHF oká 45 x 45 mm, v. 2,0 m

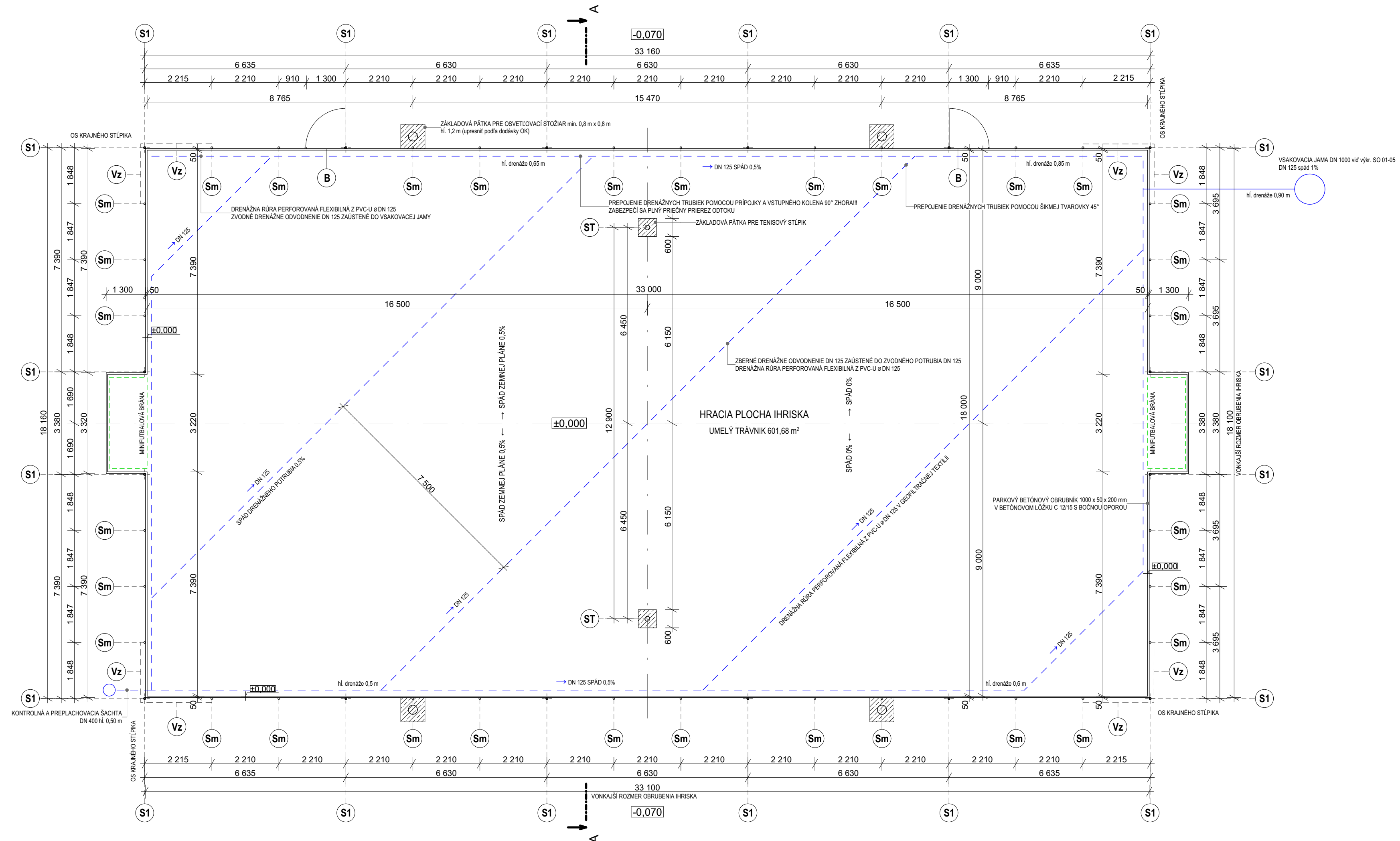

POLYPROPYLENOVÉ MANTINELY dl. 2,0 m x v. 1,0 m x hr. 10 mm + OCHRANNÁ SIEŤ PPHF oká 45 x 45 mm, v. 2,0 m

- (S1) STĽP OPLOTENIA OCELOVÁ POZINKOVANÁ TRUBKA OKRÚHLÝ PRIEREZ  $\varnothing$  60 x 3 mm, dl. 3,85 m - 16 ks
- (Sm) MEDZISTĽP OPLOTENIA OKRÚHLÝ PRIEREZ  $\varnothing$  60 x 3 mm, dl. 1,85 m - 32 ks
- (Vz) VZPERA OKRÚHLÝ PRIEREZ  $\varnothing$  48 x 3 mm, dl. 3,45 m - 2 ks
- (ST) STĽPIK PRE TENISOVÚ SIEŤ - 2 ks
- (B) JEDNOKRÍDLOVÁ OTVÁRAVÁ BRÁNKU S VLASTNÝM RÁMOM - PRAVÁ 1 ks, ĽAVÁ 1 ks  
vonkajšie rozmery vč. stĺpikov 1,22 x 2,2 m + kotvenie 0,60 m

## UPOZORNENIE:

STĽPIKY SÚ VOTKNUTÉ A KOTVENÉ DO PVC TRUBIEK DN 110 ZABETÓNOVANÝMI DO BETÓNOVÝCH PÁTIETK 400 x 400 mm Z BETÓNU C 12/15 PO VERTIKÁLNEJ FIXÁCII STĽPIKOV SA KOTEVNÉ PÚDRA ZALEJÚ EXPANZÍVNOU ZÁLIEVKOVOU HMOTOU VUSOKRET 50-06 alt. PCI VERGUSSMORTEL

## POZNÁMKA:

- Pred začatím výkopových prác previesť kontrolné zistenie a meranie existujúcich podzemných vedení
- Základový betón C 12/15
- Výkopy prevádzkať v zemiene triedy ťažiteľnosti 2 v zmysle STN 73 3050
- Štrkové lôžko zhuťniť na min. únosnosť 50 MPa
- Zemina z výkopu sa odvezie na medziskládku do vzdialenosti max. 50 m na pozemku investora. Po ukončení stavby sa použije na terénne úpravy.
- Pri realizácii stavby sa musí dodávateľ stavebných a montážnych prác riadiť vyhláškou SÚBP a SBÚ č.374/1990 zb.z. o bezpečnosti práce a technických zariadení pri stavebných prácach a nariadením vlády SR č.396/2006 zb.z. o minimálnych bezpečnostných požiadavkách na stavenisko.

ZASTAVANÁ PLOCHA: 609,62 m<sup>2</sup>  
HRACIA PLOCHA: 594 m<sup>2</sup> + výbehy 7,68 m<sup>2</sup>

HLAVNÝ ARCHITEKT ArchitektúRA s.r.o.	VYPRACOVAL Ing.arch. Barbora Korcová	ZODP. PROJEKTANT Ing. Miroslav Štábný
INVESTOR OBEC POVAŽANY, 916 26 Považany č. 187 Okres: Nové Mesto nad Váhom	PROFESIA ARCHITEKTÚRA	
FORMÁT 4x A4		DAŤUM 02/2018
STUPEŇ D.S.P.		MIERKA 1:100
PÔDORYS VIACÚČELOVÉHO IHRISKA S OPLOTENÍM		STAVEBNÝ OBJEKT SO 01

# VZOROVÝ PRIEČNY REZOPOHĽAD A-A

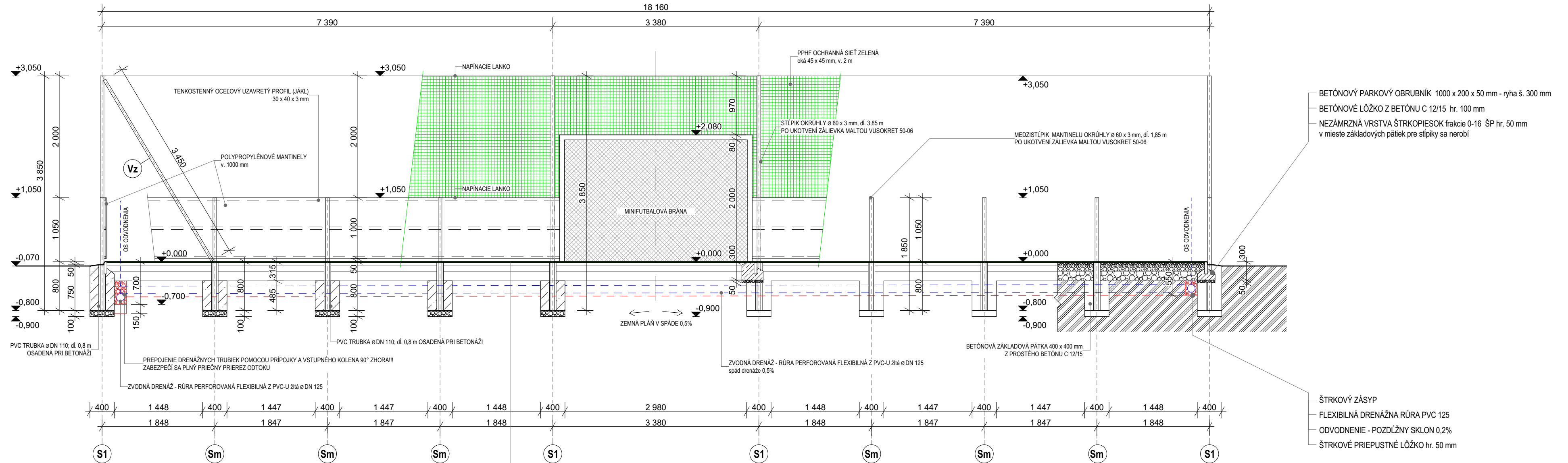

## LEGENDA

- NAVRHOVANÉ KONŠTRUKCIE
- OCHRANNÁ PPHF SIEŤ oká 45 x 45 mm
- ZÁKLADOVÝ BETÓN PROSTÝ - C 12/15  
**BETÓN STN EN 206-1-C 12/15 - XC2,XA1 (SK) - Cl 0,4 - Dmax 16 - S3**
- UMEĽÝ TRÁVNIK ZAŤAŽENÝ VSPOM KREMIČITÝM PIESKOM
- ŠTRKODRVINA 8/16 ZHUTNENÁ NA 50 MPa
- ŠTRKODRVINA 32/63 ZHUTNENÁ NA 50 MPa
- DROBNÉ DRVENÉ KAMENIVO ZHUTNENÉ NA 25 MPa
- NASYPANÁ ZEMINA SO ZATRÁVNENÍM
- RASTLÁ ZEMINA
- DRENÁŽ

- UMEĽÝ TRÁVNIK - POLYETYLÉNOVÉ VLÁKNO UT min. hr. 15-20 mm
- DRVENÉ DROBNÉ KAMENIVO 0/4 - ZAKALOVACIA VRSTVA DDK hr. 40 mm
- HUTNIT ZA VLHKA min. 25 MPa
- ŠTRKODRVINA 8/16 ZHUTNENÁ NA 50 MPa ŠD hr. 100 mm
- ŠTRKODRVINA 32/63 ZHUTNENÁ NA 50 MPa ŠD hr. 160 mm (odporúčaná hr. 220 mm)
- ZHUTNENÁ ZEMNÁ PLÁŇ (0=100%) v strechovitom spáde 0,5%

## UPOZORNENIE:

STĽPIKY SÚ VOTKNUTÉ A KOTVENÉ DO PVC TRUBIEK DN 110 ZABETÓNOVANÝMI DO BETÓNOVÝCH PÁTIIEK 400 x 400 mm Z BETÓNU C 12/15 PO VERTIKÁLNEJ FIXÁCII STĽPIKOV SA KOTEVNÉ PÚZDRA ZALEJÚ EXPANZÍVNOU ZÁLIEVKOVOU HMOTOU VUSOKRET 50-06 alt. PCI VERGUSSMORTEL

## POZNÁMKA:

-Pred započatím výkopových prác previesť kontrolné zistenie a meranie existujúcich podzemných vedení

-Pri realizácii stavby sa musí dodávateľ stavebných a montážnych prác riadiť vyhláškou SÚBP a SBÚ č.374/1990 zb.z. o bezpečnosti práce a technických zariadení pri stavebných prácach a nariadením vlády SR č.396/2006 zb.z. o minimálnych bezpečnostných požiadavkách na stavenisko.

HLAVNÝ ARCHITEKT ArchitektiSKA, s.r.o.	VYPRACOVAL Ing.arch. Barbora Korcová	ZODP. PROJEKTANT Ing. Miroslav Statečný	
INVESTOR OBEC POVAŽANY, 916 26 Považany č. 187 Okres: Nové Mesto nad Váhom			
PROFESIA ARCHITEKTÚRA			
„VIACÚČELOVÉ IHRISKO“ POVAŽANY, k.ú. Považany, č.p. 1210			FORMÁT 3x A4
			DÁTUM 02/2018
			STUPEŇ D.S.P.
			MIERKA 1:50
VZOROVÝ PRIEČNY REZOPOHĽAD A-A			STAVEBNÝ OBJEKT SO 01
			VÝKRES Č. 03

# DETAIL OSADENIA OBRUBNÍKA A MEDZISTĽPIKA OPLOTENIA

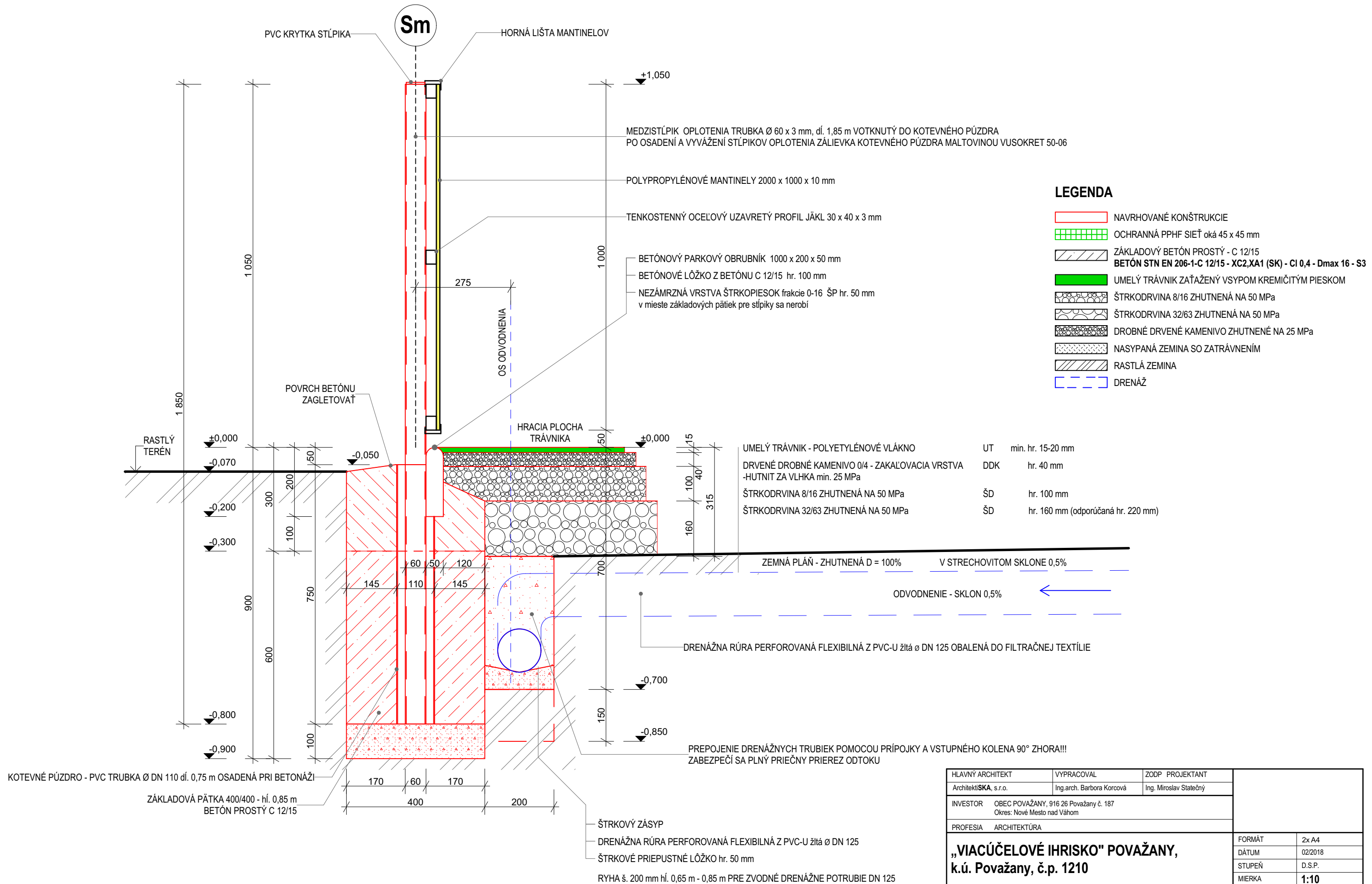

## LEGENDA

	NAVRHOVANÉ KONŠTRUKCIE
	OCHRANNÁ PPHF SIEŤ oká 45 x 45 mm
	ZÁKLADOVÝ BETÓN PROSTÝ - C 12/15 BETÓN STN EN 206-1-C 12/15 - XC2,XA1 (SK) - Cl 0,4 - Dmax 16 - S3
	UMELÝ TRÁVNÍK ZAŤAŽENÝ VSYPOM KREMIČITÝM PIESKOM
	ŠTRKODRVINA 8/16 ZHUTNENÁ NA 50 MPa
	ŠTRKODRVINA 32/63 ZHUTNENÁ NA 50 MPa
	DROBNÉ DRVENÉ KAMENIVO ZHUTNENÉ NA 25 MPa
	NASYPANÁ ZEMINA SO ZATRÁVNENÍM
	RASTLÁ ZEMINA
	DRENÁŽ

HLAVNÝ ARCHITEKT ArchitektiSKA, s.r.o.	VYPRACOVAL Ing.arch. Barbora Korcová	ZODP. PROJEKTANT Ing. Miroslav Statečný
INVESTOR OBEC POVAŽANY, 916 26 Považany č. 187 Okres: Nové Mesto nad Váhom		
PROFESIA ARCHITEKTÚRA		
<b>„VIACÚČELOVÉ IHRISKO“ POVAŽANY, k.ú. Považany, č.p. 1210</b>		FORMÁT 2x A4
		DÁTUM 02/2018
		STUPEŇ D.S.P.
		MIERKA 1:10
DETAIL OSADENIA OBRUBNÍKA A MEDZISTĽPIKA OPLOTENIA		STAVEBNÝ OBJEKT SO 01
		VÝKRES Č. 04

# PÔDORYS A REZ VSAKOVACOU JAMOU

## PÔDORYS

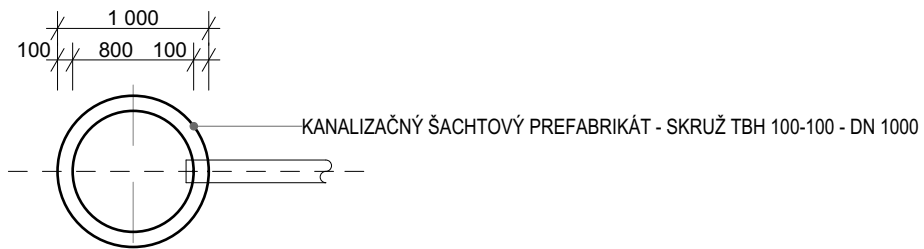

## REZ

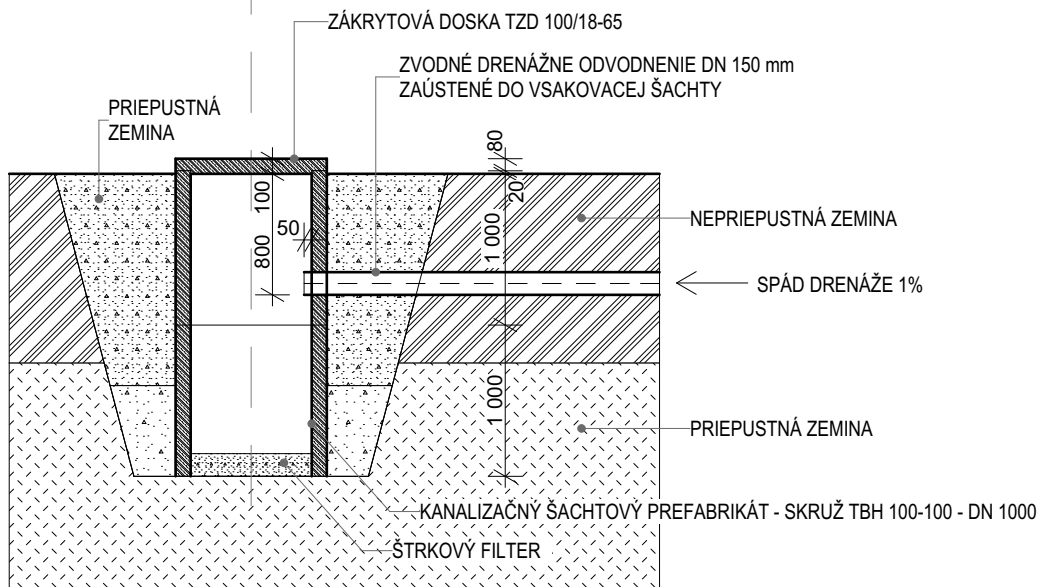

## LEGENDA

	ŽELEZOBETÓN - prefabrikát
	ŠTRKOPIESOK
	ŠTRKODRVINA 32/63
	PRIEPUSTNÁ ZEMINA
	RASTLÁ ZEMINA

HLAVNÝ ARCHITEKT ArchitektiSKA, s.r.o.	VYPRACOVAL Ing.arch. Barbora Korcová	ZODP. PROJEKTANT Ing. Miroslav Statečný	
INVESTOR OBEC POVAŽANY, 916 26 Považany č. 187 Okres: Nové Mesto nad Váhom			
PROFESIA ARCHITEKTÚRA			
<b>„VIACÚČELOVÉ IHRISKO“ POVAŽANY, k.ú. Považany, č.p. 1210</b>			FORMÁT 1x A4
			DÁTUM 02/2018
			STUPEŇ D.S.P.
			MIERKA <b>1:50</b>
PÔDORYS A REZ VSAKOVACOU JAMOU			STAVEBNÝ OBJEKT <b>SO 01</b>
			VÝKRES Č. <b>05</b>

# ZÁKLADOVÁ PÄTKA OSVETĽOVACIEHO STOŽIARA

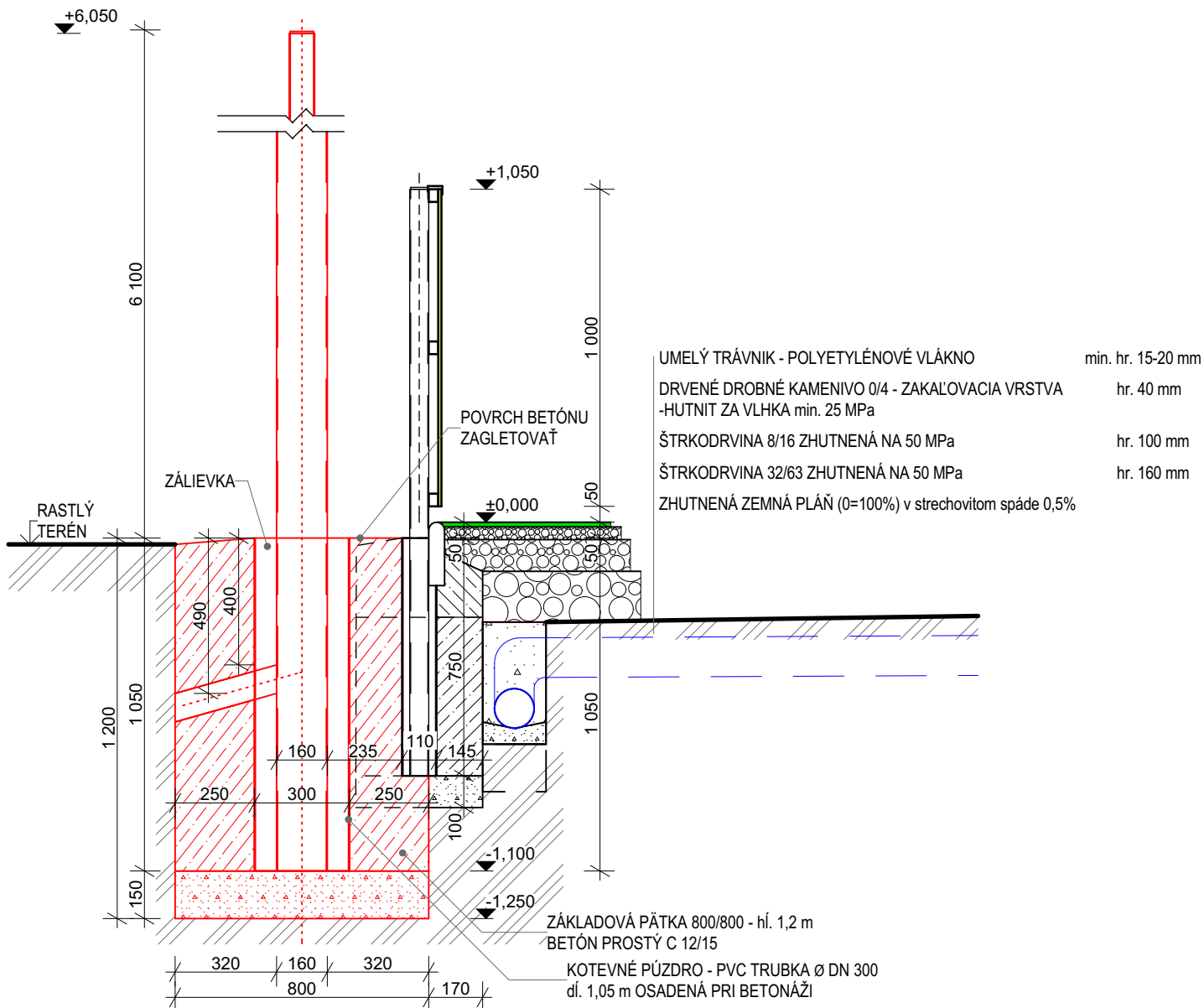

## LEGENDA

	NAVROVANÉ KONŠTRUKCIE
	OCHRANNÁ PPHF SIEŤ oká 45 x 45 mm
	ZÁKLADOVÝ BETÓN PROSTÝ - C 12/15 BETÓN STN EN 206-1-C 12/15 - XC2,XA1 (SK) - Cl 0,4 - Dmax 16 - S3
	UMELÝ TRÁVNIK ZAŤAŽENÝ VSY POM KREMIČITÝM PIESKOM
	ŠTRKODRVINA 8/16 ZHUTNENÁ NA 50 MPa
	ŠTRKODRVINA 32/63 ZHUTNENÁ NA 50 MPa
	DROBNÉ DRVENÉ KAMENIVO ZHUTNENÉ NA 25 MPa
	NASYPANÁ ZEMINA SO ZATRÁVNENÍM
	RASTLÁ ZEMINA
	DRENÁŽ

HLAVNÝ ARCHITEKT ArchitektiSKA, s.r.o.	VYPRACOVAL Ing.arch. Barbora Korcová	ZODP. PROJEKTANT Ing. Miroslav Statečný	
INVESTOR OBEC POVAŽANY, 916 26 Považany č. 187 Okres: Nové Mesto nad Váhom			
PROFESIA ARCHITEKTÚRA			
<b>„VIACÚČELOVÉ IHRISKO“ POVAŽANY, k.ú. Považany, č.p. 1210</b>		FORMÁT	1x A4
		DÁTUM	02/2018
		STUPEŇ	D.S.P.
		MIERKA	<b>1:20</b>
ZÁKLADOVÁ PÄTKA OSVETĽOVACIEHO STOŽIARA		STAVEBNÝ OBJEKT <b>SO 01</b>	VÝKRES Č. <b>06</b>



# DETAIL OSADENIA STĽPIKA PRI MINIFUTBALOVEJ BRÁNE

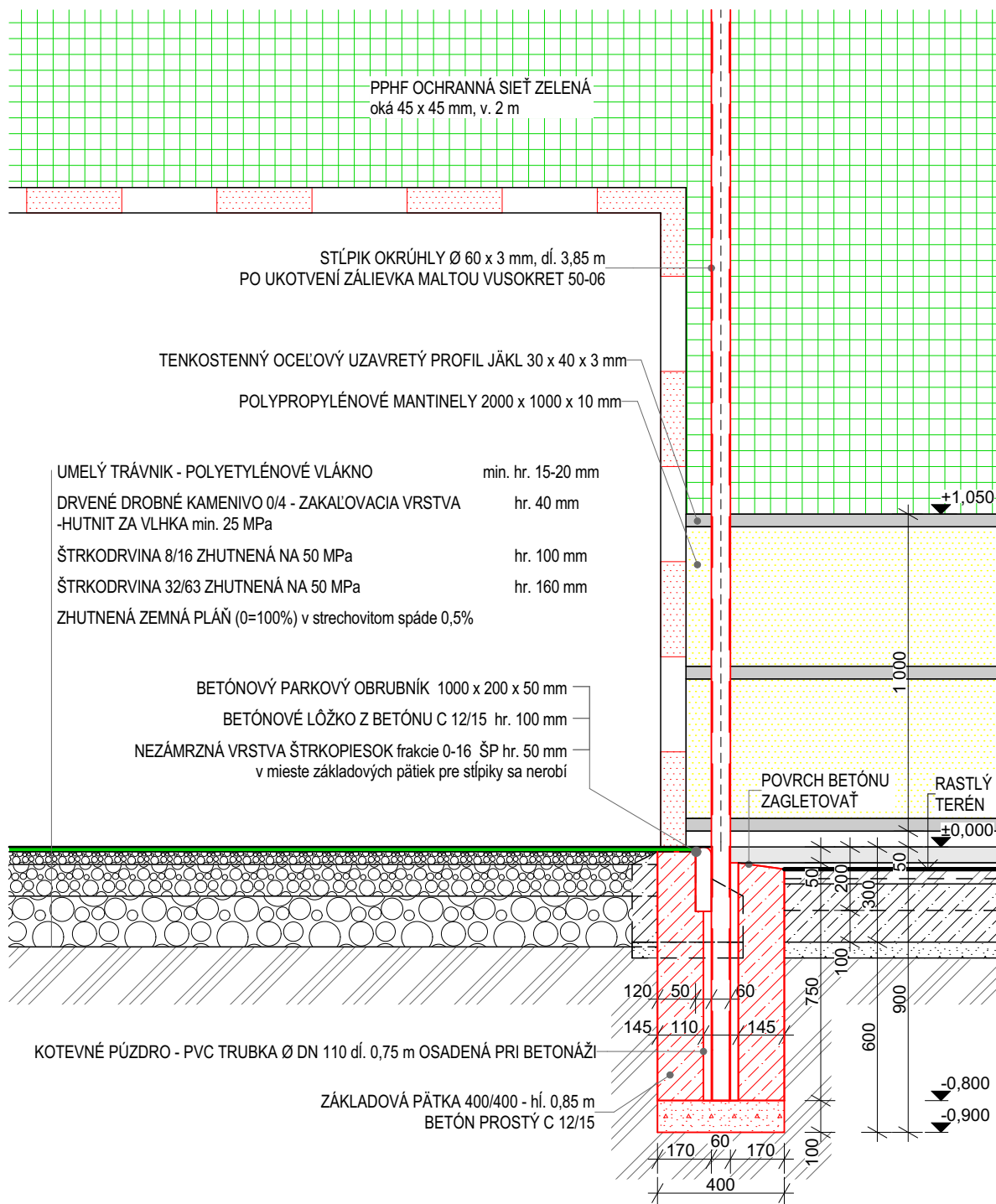

## LEGENDA

	NAVROVANÉ KONŠTRUKCIE
	OCHRANNÁ PPHF SIET' oká 45 x 45 mm
	ZÁKLADOVÝ BETÓN PROSTÝ - C 12/15 BETÓN STN EN 206-1-C 12/15 - XC2,XA1 (SK) - Cl 0,4 - Dmax 16 - S3
	UMELÝ TRÁVNÍK ZAŤAŽENÝ VSY POM KREMIČITÝM PIESKOM
	ŠTRKODRVINA 8/16 ZHUTNENÁ NA 50 MPa
	ŠTRKODRVINA 32/63 ZHUTNENÁ NA 50 MPa
	DROBNÉ DRVENÉ KAMENIVO ZHUTNENÉ NA 25 MPa
	NASYPANÁ ZEMINA SO ZATRÁVNENÍM
	RASTLÁ ZEMINA
	DRENÁŽ

HLAVNÝ ARCHITEKT ArchitektiSKA, s.r.o.	VYPRACOVAL Ing.arch. Barbora Korcová	ZODP. PROJEKTANT Ing. Miroslav Statečný	
INVESTOR OBEC POVAŽANY, 916 26 Považany č. 187 Okres: Nové Mesto nad Váhom			
PROFESIA ARCHITEKTÚRA			
<b>„VIACÚČELOVÉ IHRISKO“ POVAŽANY, k.ú. Považany, č.p. 1210</b>			FORMÁT 1x A4
			DÁTUM 02/2018
			STUPEŇ D.S.P.
			MIERKA <b>1:20</b>
DETAIL OSADENIA STĽPIKA PRI MINIFUTBALOVEJ BRÁNE			STAVEBNÝ OBJEKT <b>SO 01</b>
			VÝKRES Č. <b>07</b>